Osaamisen arviointi 1
Osaamisen tunnistaminen ja tunnustaminen (ammatilliset tutkinnon osat)
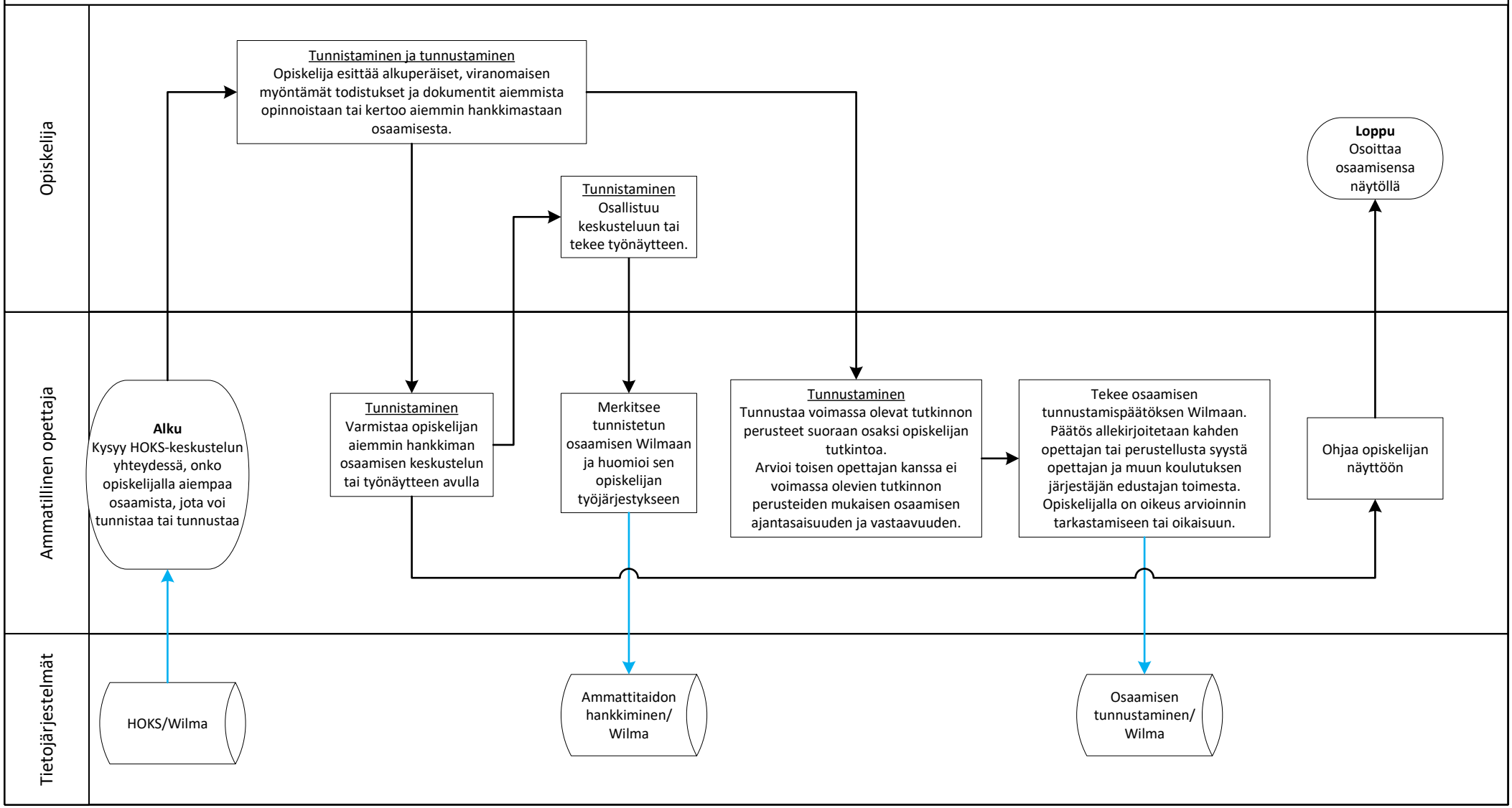
Prosessin omistaja: vararehtori
Prosessin koordinaatio: koulutuspäälliköt
Prosessin vastuuhenkilö: opettajat
Prosessin laadun seuranta: EFQM, opiskelijapalautteet, HOKS-auditoinnit
11/2024